

1

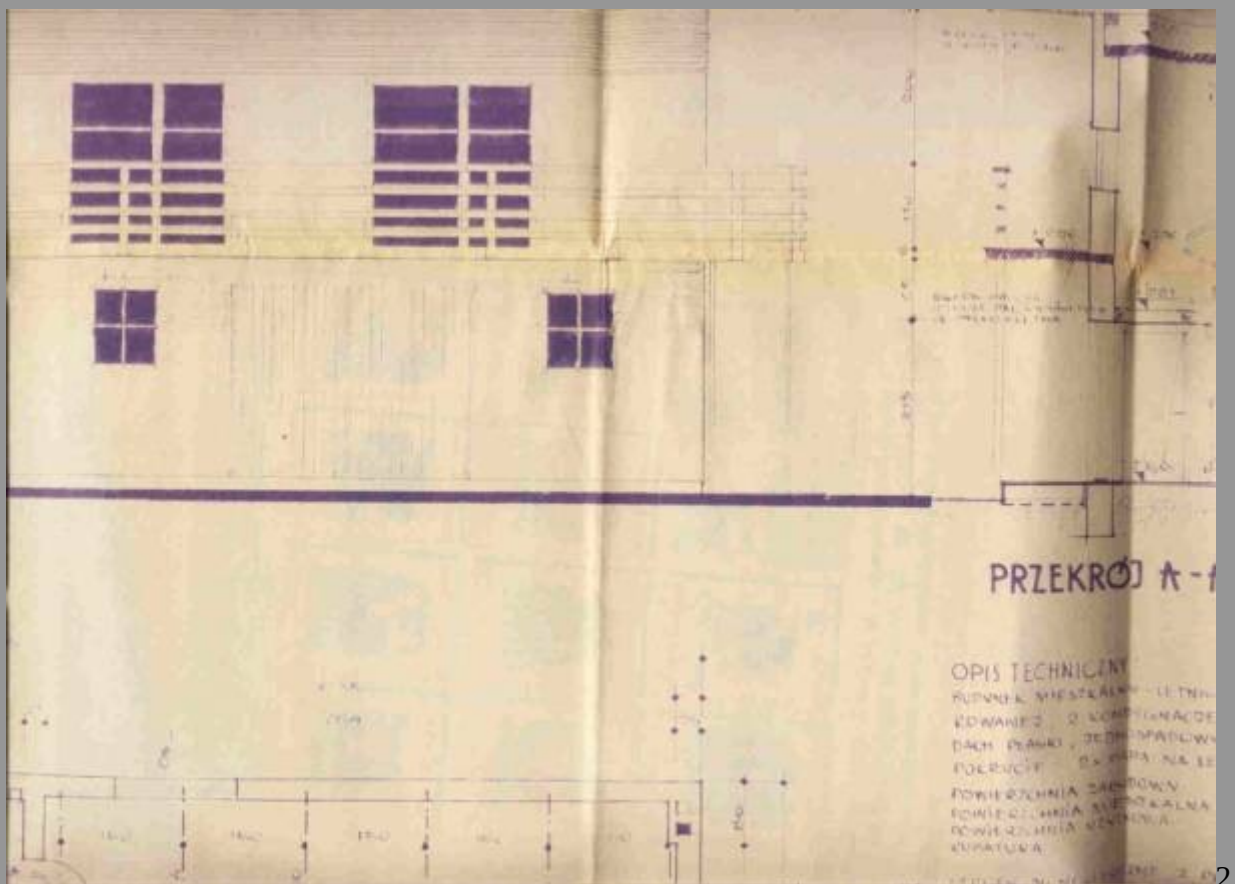

2

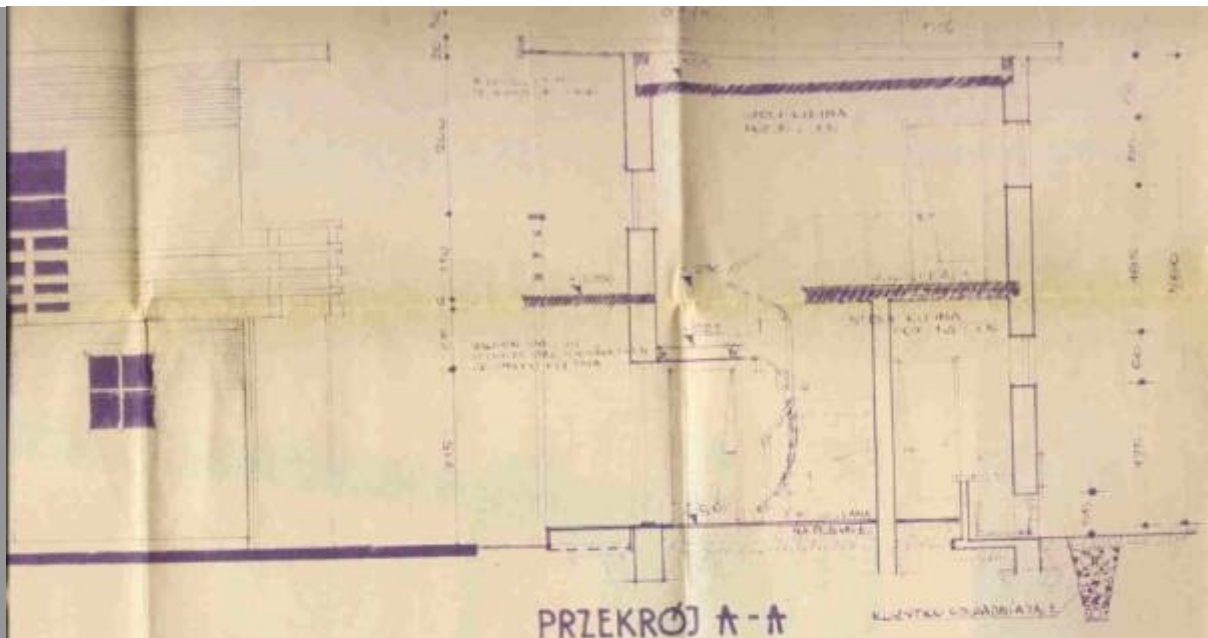

PRZEKROJ A-A

OPIS TECHNICZNY

RURKIEK MIEJSCALNY - LETNIKOWY, WOLNOSTAJNY, O KONSTRUKCJI MN  
 EDWARZEJ O KONFIGURACJI, NIEODPOWIEDNY  
 DACH PŁASKI, ZEBRISPADOWY O KONSTRUKCJI DRZWIANEJ  
 FOLENCY - O WAPA NA TERKTY SWIETLOJE NA DESKOWANIU 25 MM  
 POWIERZCHNIA ZABUDOWY : 90.30 M<sup>2</sup>  
 POWIERZCHNIA MIEJSCALNA : 72.35 M<sup>2</sup>  
 POWIERZCHNIA WENTROWA : 142.62 M<sup>2</sup>

ORIENTACJA i SYTUACJA  
1:10000  
1:500

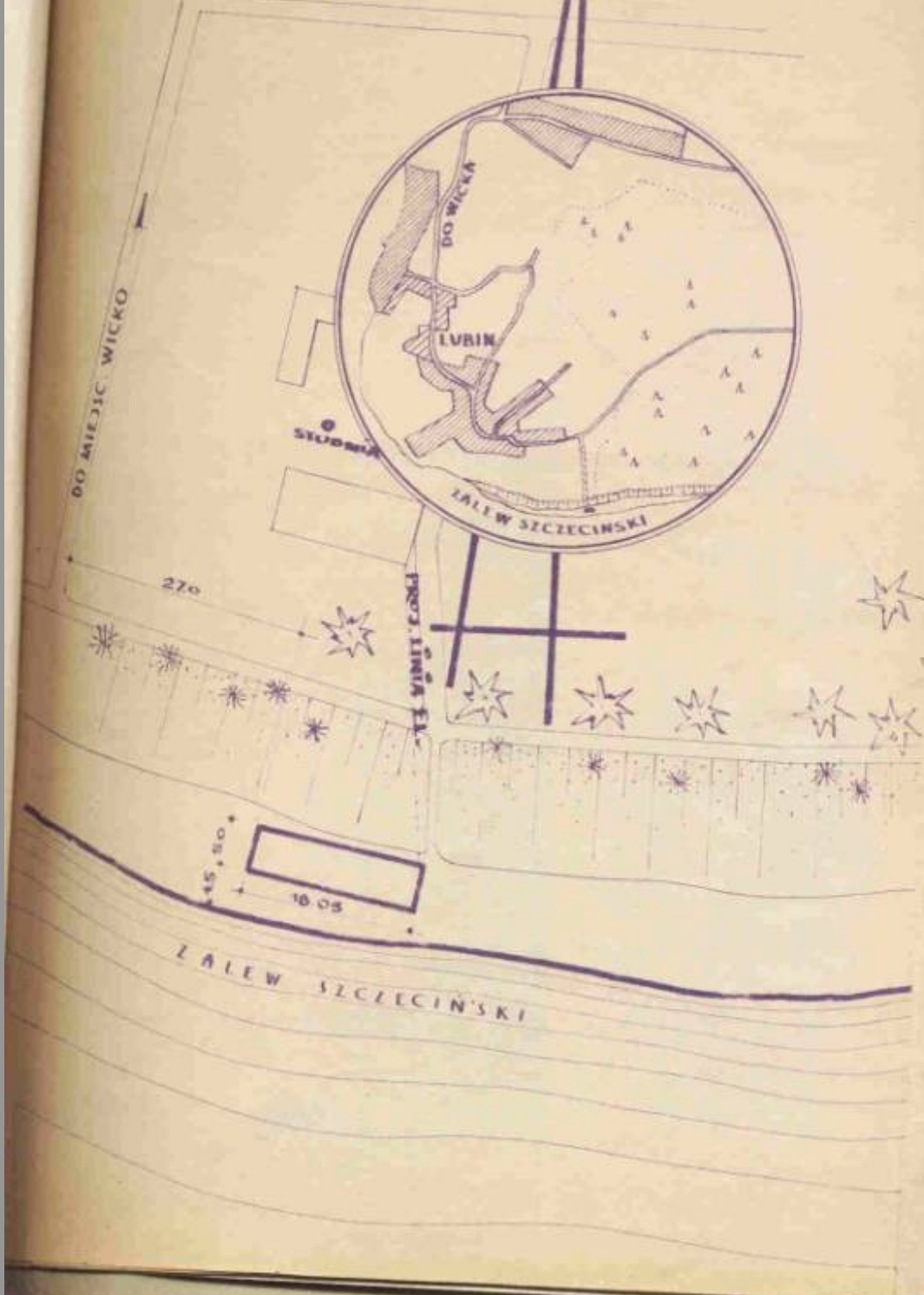

2-  
na  
195  
102  
law  
w of  
faw  
paw  
saw  
3. 1  
C  
Z  
E  
R  
P  
D

# RYBAKÓWKA W LUBINIE NAD ZALEWEM SZCZEC.

## UZGODNIENIA:

### 1. ELEKTRYCZNOŚĆ:

2. SAN-EPID. ODPIS: Zapewnienie  
na podstawie projektu z dnia 14 sierpnia  
1954 r. i Projektowy kosztorys Sanitarny  
(Dz. U. PRL NR 37/54), pod warunkiem  
bądź przedania umowy zamawiającej  
w opisie z dnia 22.09.64 Nr. 1/1088/140k/64  
Projektowy Projektowy kosztorys Sanitarny dla  
pau waleńskie  
Szczecin dnia 22.09.64 podpis inżyniera  
za zgodności TRub

### 3. WARUNKI PROŻ:

ODPIS:  
Zgodności projektu z wymaganiami  
dotyczący przewidzianej zatwierdzenia  
Kosztoznawca do spraw zabezpieczenia  
początkowej

Jan Furtak kpt ppor.  
podpis inżyniera

Dnia 28.09.64

za zgodności TRub



Kosztorys zawierny

- 1/ Przedmiar z wyceną
- 2/ Zestawienie kosztów
- 3/ " " materiałów

K o s z t o r y s

na roboty budowlano-inwestycyjne domu rybackiego  
w LUBINIU GRM. DARSOBĄDZ pow. Wolin  
ob. JAN PAPUGA

na sumę zł. 271.400,00 zł.

słownie: / dwieście siedemdziesiąt jeden osierysta /

Kubatura budynku:

Koszt 1 m<sup>3</sup>

Dane przyjęte do kosztorysu

- 1/ Dowóz materiałów miejscowych z odl.
- 2/ " - " - przemysłowych z odl.

Kosztorys wyceniono na podstawie Z.C.I. oraz 51-A60  
cen obowiązujących od dnia 1.VII.1960 r.

Narzuty i koszty ogólne:

do robót ziemnych w/g Z.C.I. - 23 %  
do robót budowlanych " " - 17 %  
do robót " " " - 69 %

Kosztorys sporządził

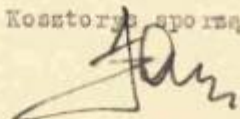

Szczecin, dnia 25.II.1963.